



DECIMOSEPTIMO PUNTO DEL ORDEN DEL DIA

Composición y estructura del personal

1. Este documento recoge una presentación de los datos sobre la composición y estructura del personal que se proporcionan a la Comisión de Programa, Presupuesto y Administración («la Comisión») en marzo de cada año.
2. Los datos estadísticos sobre la composición y estructura del personal de la OIT están desglosados como sigue:

Cuadro I	Distribución del personal según la categoría, el lugar de destino, el tipo de contrato y la fuente de financiación al 31 de diciembre de 2005.
Cuadro II	Contratos de duración determinada convertidos en contratos sin límite de tiempo y cambios de grado entre el 1.º de enero de 2005 y el 31 de diciembre de 2005, en comparación con el período comprendido entre el 1.º de enero de 2004 y el 31 de diciembre de 2004 (personal ordinario).
Gráfico I	Distribución del personal según el lugar de destino, la categoría y el tipo de contrato al 31 de diciembre de 2005.
Gráfico II	Número de funcionarios de los servicios orgánicos y grados superiores por tipo de contrato, entre el 31 de diciembre de 1995 y el 31 de diciembre de 2005 (personal ordinario).
Gráfico III	Número de funcionarios cuyos puestos se financiaron con cargo a recursos del presupuesto ordinario y extrapresupuestarios en 2003, 2004 y 2005.
Cuadro III	Personal de los servicios orgánicos y grados superiores: distribución por nacionalidad (personal ordinario) (entre el 1.º de enero de 2005 y el 31 de diciembre de 2005): <ol style="list-style-type: none">a) personal no lingüístico;b) personal lingüístico.
Cuadro IV	<ol style="list-style-type: none">a) Distribución por edad, sexo y grado del personal de los servicios orgánicos y grados superiores al 31 de diciembre de 2005, con los porcentajes de mujeres en 2004 y 2005 (personal ordinario).b) Distribución por grado del personal de los servicios orgánicos y grados superiores, al 31 de diciembre de 2005 (personal ordinario).

- Gráfico IV Número de funcionarios de los servicios orgánicos y grados superiores por sexo en servicio entre el 31 de diciembre de 1995 y el 31 de diciembre de 2005 (personal ordinario).
- Gráfico V Número de funcionarios de los servicios orgánicos y grados superiores por edad, entre el 31 de diciembre de 1995 y el 31 de diciembre de 2005 (personal ordinario).
- Cuadro V Composición del personal contratado entre el 1.º de enero de 2005 y el 31 de diciembre de 2005 en los servicios orgánicos y grados superiores (personal ordinario).
- Gráfico VI Distribución por sexo y grado del personal contratado entre el 1.º de enero de 2005 y el 31 de diciembre de 2005 en la categoría de los servicios orgánicos y grados superiores (personal ordinario).
- Gráfico VII Distribución por edad y sexo del personal contratado entre el 1.º de enero de 2005 y el 31 de diciembre de 2005 en la categoría de los servicios orgánicos y grados superiores (personal ordinario).

3. Se señala a la atención de la Comisión que la información facilitada en el presente documento se ha obtenido, por primera vez, del Sistema integrado de información sobre los recursos de la Oficina (IRIS). Dado que la información recogida en IRIS se organiza de manera diferente y con más detalle que en los sistemas anteriores, se podrán presentar informes con mayor precisión y detalle. Sin embargo, los datos que figuran en este documento proceden, en gran medida, de datos provenientes de varios sistemas antiguos que han sido convertidos. Por ese motivo, los datos suministrados en el presente documento no son del todo comparables con los sometidos a la Comisión en reuniones anteriores.

Ginebra, 24 de febrero de 2006.

Este documento se presenta para información.

Cuadro I. Distribución del personal según la categoría, el lugar de destino, el tipo de contrato y la fuente de financiación al 31 de diciembre de 2005

Categoría y lugar de destino del personal	Funcionarios con cargo a						Total
	Presupuesto ordinario			Recursos extrapresupuestarios			
	SLT*	DD**	Subtotal	SLT*	DD**	Subtotal	
Personal ordinario							
a) Sede							
Servicios orgánicos y grados superiores	290	186	476	11	5	16	492
Servicios generales	338	177	515	8	5	13	528
Subtotal a)	628	363	991	19	10	29	1.020
b) Servicios exteriores							
Servicios orgánicos y grados superiores	82	115	197	0	3	3	200
Servicios orgánicos nacionales	41	38	79	0	2	2	81
Servicios generales	194	237	431	3	22	25	456
Subtotal b)	317	390	707	3	27	30	737
Total a) + b)	945	753	1.698	22	37	59	1.757
Personal de la cooperación técnica							
Servicios orgánicos y grados superiores	0	38	38	0	239	239	277
Servicios orgánicos nacionales	0	2	2	0	161	161	163
Servicios generales	0	20	20	0	379	379	399
Subtotal	0	60	60	0	779	779	839
Total general	945	813	1.758	22	816	838	2.596

* SLT = Sin límite de tiempo. ** DD = Duración determinada.

Cuadro II. Contratos de duración determinada convertidos en contratos sin límite de tiempo y cambios de grado entre el 1.º de enero de 2005 y el 31 de diciembre de 2005, en comparación con el período comprendido entre el 1.º de enero de 2004 y el 31 de diciembre de 2004 (personal ordinario)

a) Contratos de duración determinada convertidos en contratos sin límite de tiempo entre el 1.º de enero de 2004 y el 31 de diciembre de 2004, en comparación con el período comprendido entre el 1.º de enero de 2003 y el 31 de diciembre de 2003

Año	P			G		
	Hombres	Mujeres	Total	Hombres	Mujeres	Total
2005 *	0	0	0	0	0	0
2004	4	4	8	24	16	40

P = Personal de los servicios orgánicos. G = Personal de los servicios generales.

* La fecha de aplicación efectiva de los cambios de contrato resultantes del proceso de titularización de 2005 es el 1.º de febrero de 2006. Por consiguiente, estos cambios serán reflejados en las estadísticas que se presenten a la Comisión en marzo de 2007.

b) Cambios de grado (incluidos los ascensos de funcionarios titulares) entre el 1.º de enero de 2005 y el 31 de diciembre de 2005, en comparación con el período comprendido entre el 1.º de enero de 2004 y el 31 de diciembre de 2004

Año	P						G					
	SLT			DD			SLT			DD		
	Hombres	Mujeres	Total	Hombres	Mujeres	Total	Hombres	Mujeres	Total	Hombres	Mujeres	Total
2005	10	9	19	2	2	4	2	11	13	2	7	9
2004	6	3	9	20	16	36	1	4	5	11	11	22

Gráfico I. Distribución del personal según el lugar de destino, la categoría y el tipo de contrato al 31 de diciembre de 2005

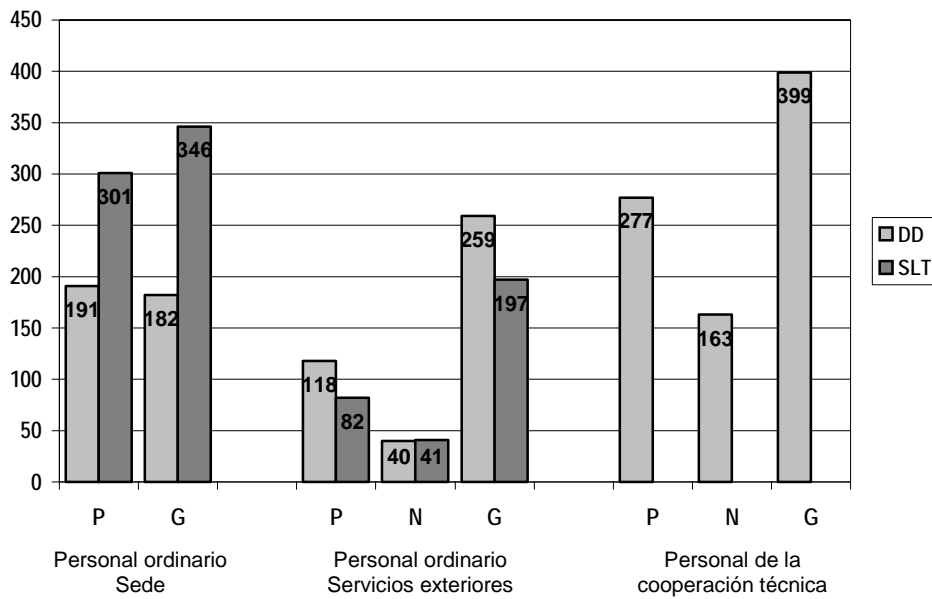

Fuente: cuadro I.

Gráfico II. Número de funcionarios de los servicios orgánicos y grados superiores por tipo de contrato entre el 31 de diciembre de 1995 y el 31 de diciembre de 2005 (personal ordinario)

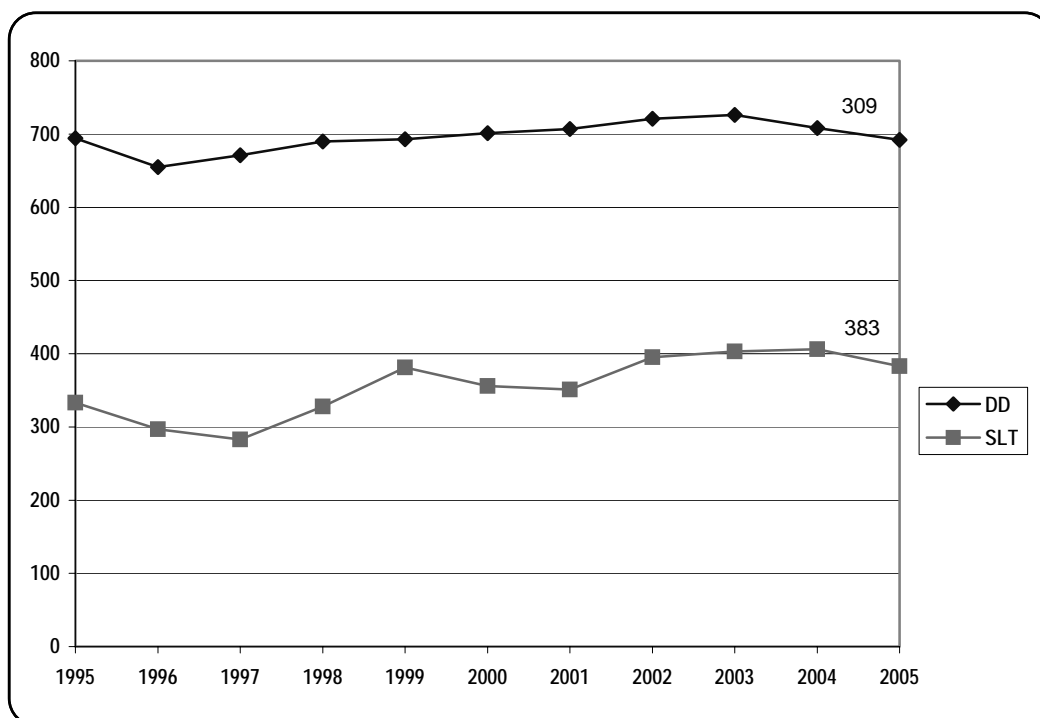

Total 2004: 708

Total 2005: 692

Fuente: cuadro I del presente documento y cuadro VIII de documentos anteriores de la Comisión PFA sobre composición y estructura del personal.

Gráfico III. Número de funcionarios cuyos puestos se financiaron con cargo a recursos del PO* y RE** en 2003, 2004 y 2005

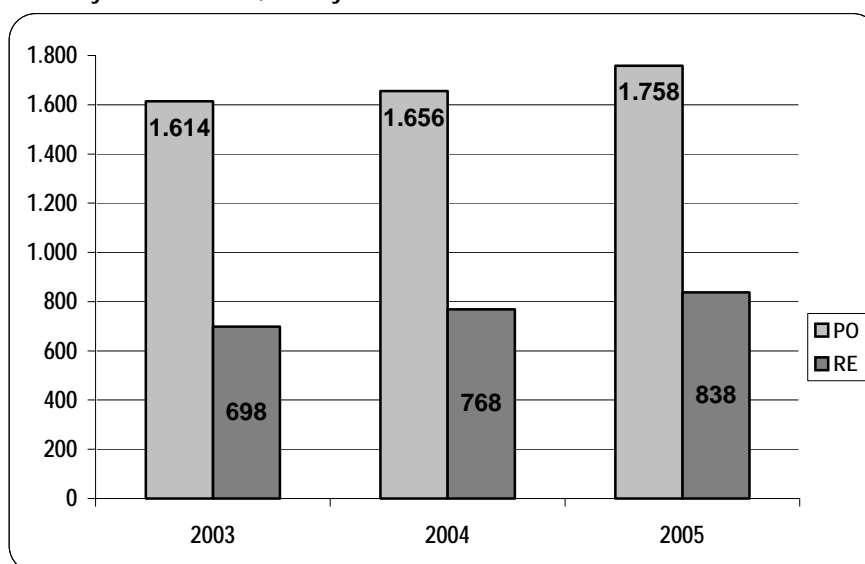

* PO = recursos del presupuesto ordinario ** RE = recursos extrapresupuestarios

Fuente: cuadro I del presente documento y cuadro I de documentos anteriores de la Comisión PFA sobre composición y estructura del personal.

Cuadro III. Personal de los servicios orgánicos y grados superiores: distribución por nacionalidad (personal ordinario) (entre el 1.º de enero de 2005 y el 31 de diciembre de 2005)

Nota: El número de funcionarios en servicio (cifras de las columnas *a)* y *d)*) incluye a los funcionarios con licencia prolongada sin goce de sueldo o cedidos a otras organizaciones, pero no incluye el cargo de Director General ni a los funcionarios de contratación temporal. Los ascensos internos de funcionarios de los servicios generales que pasan a incorporarse a los servicios orgánicos pueden hacer que aumente el número de funcionarios de esta categoría, pero ocasionalmente puede ocurrir lo contrario.

a) Personal no lingüístico

Nacionalidad	a) Personal al 31.12.2004		b) Contratado del 01.01.2005 al 31.12.2005		c) Bajas del 01.01.2005 al 31.12.2005		d) Personal al 31.12.2005	
	H	M	H	M	H	M	H	M
Afganistán	1	0	0	0	0	0	1	0
Alemania	25	11	0	1	2	1	23	11
Argelia	3	1	0	0	0	0	3	1
Argentina	4	2	0	0	1	0	3	2
Armenia	0	1	0	0	0	0	0	1
Australia	12	2	0	0	1	0	11	2
Austria	2	1	0	0	0	0	2	1
Bahrein	0	1	0	0	0	0	0	1
Bangladesh	4	0	0	0	0	0	4	0
Belarús	0	0	0	1	0	0	0	1
Bélgica	10	5	0	0	2	0	8	5
Benin	3	0	0	0	0	0	3	0
Bolivia	1	0	0	0	0	0	1	0
Bosnia y Herzegovina	1	0	0	0	0	0	1	0
Botswana	1	0	0	0	1	0	0	0
Brasil	4	3	1	0	1	0	4	3
Bulgaria	2	1	1	0	0	0	3	1
Burkina Faso	2	2	0	0	0	0	2	2
Burundi	2	0	0	0	1	0	1	0
Cabo Verde	1	0	0	0	0	0	1	0
Camerún	5	0	0	0	0	0	5	0
Canadá	9	12	1	0	1	2	9	10
Chad	2	0	0	0	0	0	2	0
República Checa	1	1	0	0	0	0	1	1
Chile	4	1	0	0	0	0	4	1
China	5	1	1	0	0	0	6	1
Chipre	1	0	0	0	0	0	1	0
Colombia	2	2	0	0	0	0	2	2
Comoras	0	1	0	0	0	0	0	1
Corea, República de	5	0	0	0	0	0	5	0
Costa Rica	2	2	2	0	0	0	4	2

a) Personal no lingüístico

Nacionalidad	a) Personal al 31.12.2004		b) Contratado del 01.01.2005 al 31.12.2005		c) Bajas del 01.01.2005 al 31.12.2005		d) Personal al 31.12.2005	
	H	M	H	M	H	M	H	M
Côte d'Ivoire	2	2	0	0	0	0	2	2
Croacia	0	1	0	0	0	0	0	1
Cuba	1	0	0	0	0	0	1	0
República Democrática del Congo	2	1	0	0	0	0	2	1
Dinamarca	5	2	0	0	1	0	4	2
Djibouti	0	1	0	0	0	0	0	1
Dominica	0	1	0	0	0	0	0	1
República Dominicana	1	0	0	0	0	0	1	0
Ecuador	1	0	0	0	0	0	1	0
Egipto	1	1	0	0	0	0	1	1
El Salvador	0	1	0	0	0	0	0	1
Eritrea	0	1	0	0	0	0	0	1
Eslovaquia	0	1	0	0	0	0	0	1
España	12	7	0	0	0	0	12	7
Estados Unidos	46	50	1	0	5	6	42	44
Etiopía	2	0	0	0	0	0	2	0
Ex República Yugoslava de Macedonia	0	1	0	0	0	0	0	1
Filipinas	1	4	0	1	1	0	0	5
Finlandia	3	0	0	0	0	0	3	0
Francia	29	16	0	2	5	2	24	16
Ghana	5	0	0	0	1	0	4	0
Grecia	3	1	0	0	0	0	3	1
Guatemala	2	0	0	0	0	0	2	0
Guinea-Bissau	0	1	0	0	0	0	0	1
Guyana	1	1	0	0	0	0	1	1
Haití	0	1	0	0	0	0	0	1
Hungría	2	1	0	0	0	0	2	1
India	8	1	0	0	1	0	7	1
Indonesia	1	0	1	0	1	0	1	0
Irán, República Islámica del	3	2	0	0	1	0	2	2
Irlanda	1	2	0	0	0	0	1	2
Israel	1	0	0	0	0	0	1	0
Italia	20	7	0	0	0	0	20	7
Jamaica	0	2	0	0	0	0	0	2
Japón	14	23	1	0	0	1	15	22
Jordania	2	1	0	0	0	0	2	1
Kenya	3	0	1	0	1	0	3	0

a) Personal no lingüístico

Nacionalidad	a) Personal al 31.12.2004		b) Contratado del 01.01.2005 al 31.12.2005		c) Bajas del 01.01.2005 al 31.12.2005		d) Personal al 31.12.2005	
	H	M	H	M	H	M	H	M
República Democrática Popular Lao	1	0	0	0	0	0	1	0
Lesotho	0	1	1	0	0	0	1	1
Líbano	2	3	0	0	1	0	1	3
Madagascar	1	0	0	0	0	0	1	0
Malasia	5	2	0	0	2	0	3	2
Mali	3	0	0	0	1	0	2	0
Malta	1	0	0	0	0	0	1	0
Marruecos	3	0	0	0	0	0	3	0
Mauricio	5	0	0	0	0	0	5	0
Mauritania	1	1	0	0	0	0	1	1
México	7	1	0	0	1	0	6	1
Mongolia	0	1	0	0	0	0	0	1
Myanmar	0	1	0	0	0	0	0	1
Nepal	2	1	0	0	0	0	2	1
Níger	1	0	0	0	0	0	1	0
Nigeria	4	2	0	0	0	0	4	2
Noruega	3	1	0	1	0	0	3	2
Nueva Zelandia	2	3	0	0	0	1	2	2
Países Bajos	13	2	0	0	2	0	11	2
Pakistán	5	1	0	0	0	0	5	1
Panamá	1	0	0	0	0	0	1	0
Perú	6	1	0	0	0	0	6	1
Polonia	2	1	0	0	0	0	2	1
Portugal	1	1	0	0	0	0	1	1
Reino Unido	12	11	1	1	1	0	12	12
Rusia, Federación de	16	2	0	0	2	0	14	2
Rwanda	3	0	0	0	0	0	3	0
Santo Tomé y Príncipe	1	0	0	0	0	0	1	0
Senegal	6	0	0	0	0	0	6	0
Sierra Leona	3	0	1	0	1	0	3	0
Singapur	0	0	1	0	0	0	1	0
Somalia	1	0	0	0	0	0	1	0
Sri Lanka	1	2	0	0	0	0	1	2
Sudáfrica	2	1	0	1	0	0	2	2
Sudán	0	1	0	0	0	0	0	1
Suecia	1	3	0	0	0	0	1	3
Suiza	7	3	0	0	0	0	7	3

a) Personal no lingüístico

Nacionalidad	a) Personal al 31.12.2004		b) Contratado del 01.01.2005 al 31.12.2005		c) Bajas del 01.01.2005 al 31.12.2005		d) Personal al 31.12.2005	
	H	M	H	M	H	M	H	M
Suriname	1	0	0	0	0	0	1	0
Tailandia	0	4	0	0	0	0	0	4
Tanzania, República Unida de	0	1	0	0	0	0	0	1
Togo	2	0	0	0	0	0	2	0
Trinidad y Tabago	0	2	0	0	0	0	0	2
Túnez	3	1	0	0	0	0	3	1
Turquía	1	3	0	0	0	0	1	3
Ucrania	4	0	0	0	0	0	4	0
Uganda	3	0	0	0	0	0	3	0
Uruguay	3	1	0	0	1	0	2	1
Venezuela	4	2	0	0	1	0	3	2
Viet Nam	0	1	0	0	0	0	0	1
Zambia	0	1	0	0	0	0	0	1
Zimbabwe	2	1	0	0	0	1	2	0
Total según el sexo	431	246	14	8	40	14	405	240
Total a) Personal no lingüístico	677		22		54		645	

b) Personal lingüístico

Nacionalidad	a) Personal al 31.12.2004		b) Contratado del 01.01.2005 al 31.12.2005		c) Bajas del 01.01.2005 al 31.12.2005		d) Personal al 31.12.2005	
	H	M	H	M	H	M	H	M
Alemania	1	1	0	0	0	0	1	1
Argelia	0	1	0	0	0	0	0	1
Chile	1	0	0	0	0	0	1	0
China	1	2	0	0	0	1	1	1
España	2	4	0	0	0	0	2	4
Estados Unidos	0	1	0	0	0	0	0	1
Francia	3	7	0	0	0	0	3	7
Grecia	0	1	0	0	0	1	0	0
Jamaica	0	1	0	0	0	0	0	1
Jordania	1	0	0	0	0	0	1	0
Líbano	0	1	0	0	0	0	0	1
Nueva Zelandia	0	1	0	0	0	0	0	1
Panamá	1	0	0	0	0	0	1	0
Reino Unido	4	6	0	0	0	0	4	6
Rusia, Federación de	2	0	0	0	0	0	2	0

b) Personal lingüístico

Nacionalidad	a) Personal al 31.12.2004		b) Contratado del 01.01.2005 al 31.12.2005		c) Bajas del 01.01.2005 al 31.12.2005		d) Personal al 31.12.2005	
	H	M	H	M	H	M	H	M
Suecia	0	1	0	0	0	0	0	1
Suiza	0	2	0	0	0	0	0	2
Tailandia	1	0	0	0	0	0	1	0
Uruguay	0	2	0	0	0	0	0	2
Total según el sexo	17	31	0	0	0	2	17	29
Total b) Personal lingüístico	48		0		2		46	
Total general – cuadro III	725		22		56		691	

Nacionalidades no representadas en puestos no lingüísticos:

Los 60 países que figuran a continuación no tenían nacionales en puestos no lingüísticos al 31 de diciembre de 2005:

Albania	Guinea	Omán
Angola	Guinea Ecuatorial	Papua Nueva Guinea
Antigua y Barbuda	Honduras	Paraguay
Arabia Saudita	Iraq	Qatar
Azerbaiyán	Islandia	República Arabe Siria
Bahamas	Islas Salomón	Rumania
Barbados	Jamahiriya Arabe Libia	Saint Kitts y Nevis
Belice	Kazajstán	Samoa
Botswana	Kirguistán	San Marino
Camboya	Kiribati	San Vicente y las Granadinas
República Centroafricana	Kuwait	Santa Lucía
Congo	Letonia	Serbia y Montenegro
Emiratos Arabes Unidos	Liberia	Seychelles
Eslovenia	Lituania	Swazilandia
Estonia	Luxemburgo	Tayikistán
Fiji	Malawi	Timor-Leste, República Democrática de
Gabón	Moldova, República de	Turkmenistán
Gambia	Mozambique	Uzbekistán
Georgia	Namibia	Vanuatu
Granada	Nicaragua	Yemen

Cuadro IV. a) Distribución por edad, sexo y grado del personal de los servicios orgánicos y grados superiores al 31 de diciembre de 2005, con los porcentajes de mujeres en 2004 y 2005 (personal ordinario)

Grado	Hasta 35 años		De 36 a 45 años		De 46 a 55 años		Más de 55 años		Total		% de mujeres al 31.12.2005	% de mujeres al 31.12.2004
	H	M	H	M	H	M	H	M	H	M		
DG	0	0	0	0	0	0	1	0	1	0	0,0	0,0
Directores Ejecutivos y Regionales	0	0	0	0	2	2	4	2	6	4	40,0	44,4
D.2	0	0	0	0	3	2	11	3	14	5	26,3	22,2
D.1	0	0	2	2	19	14	26	5	47	21	30,9	24,6
P.5	0	0	18	11	94	38	71	25	183	74	28,8	27,8
P.4	5	2	44	38	51	42	19	5	118	87	42,2	44,1
P.3	13	20	19	27	8	15	1	4	41	66	61,7	59,5
P.2	6	6	0	2	0	1	0	0	6	9	60,0	58,3
Director *	0	0	0	0	3	0	3	2	6	2	25,0	25,0
Director Adjunto **	0	0	0	0	0	1	0	0	0	1	100,0	100,0
Total por sexo	24	28	83	80	180	115	136	46	423	269	38,9	37,9
Porcentaje	46,2	53,8	50,9	49,1	61,0	39,0	74,7	25,3	61,1	38,9		
Total H y M	52		163		295		182		692			
Total en %	7,5		23,6		42,6		26,3		100,0			
									H	M		
									Edad media del personal al 31.12.2005 (años)	50,6	46,2	

* Director de una ex oficina de correspondencia. **Director Adjunto de una ex oficina de correspondencia.

Cuadro IV. b) Distribución por grado del personal de los servicios orgánicos y grados superiores, al 31 de diciembre de 2005 (personal ordinario)

Grado	31.12.04	31.12.05
DG	1	1
Directores Ejecutivos y Regionales	9	10
D.2	18	19
D.1	65	68
P.5	277	257
P.4	206	206
P.3	111	107
P.2	12	15
Otros	9	9
Total	708	692

Gráfico IV. Número de funcionarios de los servicios orgánicos y grados superiores por sexo en servicio entre el 31 de diciembre de 1995 y el 31 de diciembre de 2005 (personal ordinario)

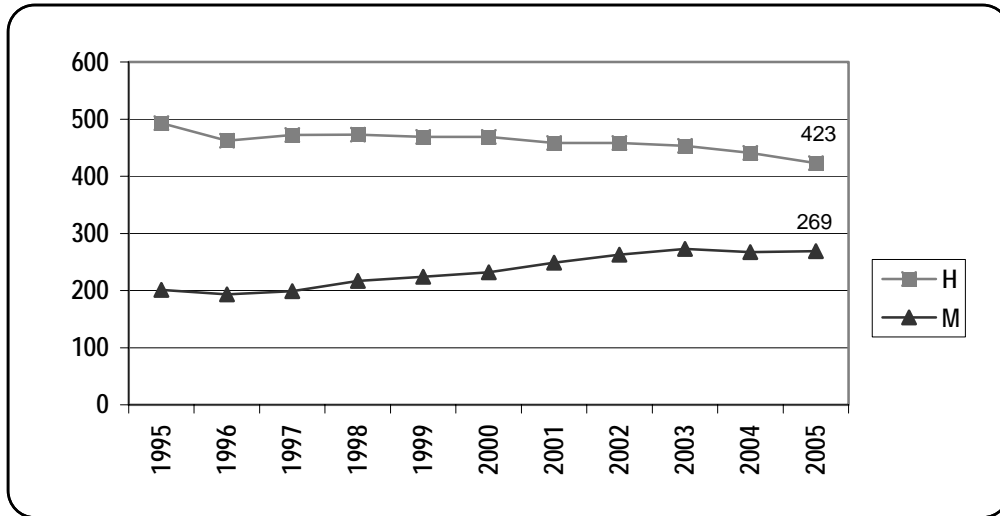

Fuente: cuadro II del presente documento y cuadro II de documentos anteriores de la Comisión PFA sobre composición y estructura del personal.

Gráfico V. Número de funcionarios de los servicios orgánicos y grados superiores por edad, entre el 31 de diciembre de 1995 y el 31 de diciembre de 2005 (personal ordinario)

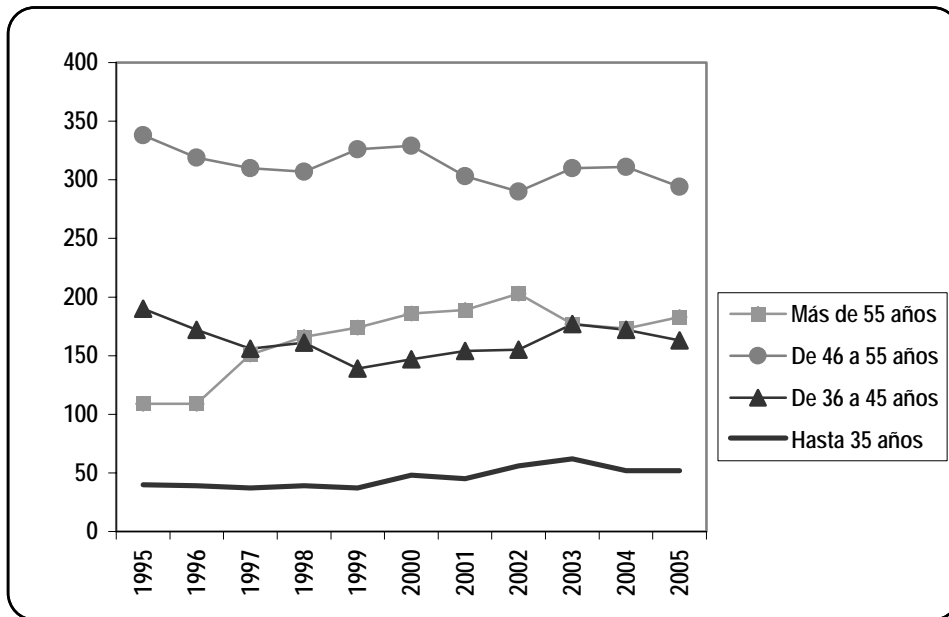

Fuente: cuadro III del presente documento y cuadro V de documentos anteriores de la Comisión PFA sobre composición y estructura del personal.

Cuadro V. Composición del personal contratado entre el 1.º de enero de 2005 y el 31 de diciembre de 2005 en los servicios orgánicos y grados superiores (personal ordinario)

Contratación, incluido personal lingüístico y no lingüístico: 22

a) Personal no lingüístico sujeto a la distribución geográfica:

i) Número de funcionarios contratados de Estados Miembros con un número insuficiente de nacionales en el personal

País	Número	
	H	M
Alemania	0	1
Belarús	0	1
China	1	0
Indonesia	1	0
Japón	1	0
Lesotho	1	0
Reino Unido	1	1
Singapur	1	0
Total: 9	6	3

ii) Número de funcionarios contratados de Estados Miembros con un número adecuado de nacionales en el personal

País	Número	
	H	M
Brasil	1	0
Canadá	1	0
Estados Unidos	1	0
Kenya	1	0
Noruega	0	1
Sierra Leona	1	0
Sudáfrica	0	1
Total: 7	5	2

iii) Número de funcionarios contratados de Estados Miembros que tienen un excedente de nacionales en el personal

País	Número	
	H	M
Bulgaria	1	0
Costa Rica	2	0
Francia	0	2
Filipinas *	0	1
Total: 6	3	3
Gran total: 22	14	8

* Promoción de la categoría de los servicios generales a la categoría de los servicios orgánicos.

b) Personal lingüístico no sujeto a la distribución geográfica:

País	Número	
	H	M
Total: 0	0	0

Gráfico VI. Distribución por sexo y grado del personal contratado entre el 1.º de enero de 2005 y el 31 de diciembre de 2005 en la categoría de los servicios orgánicos y grados superiores (personal ordinario)

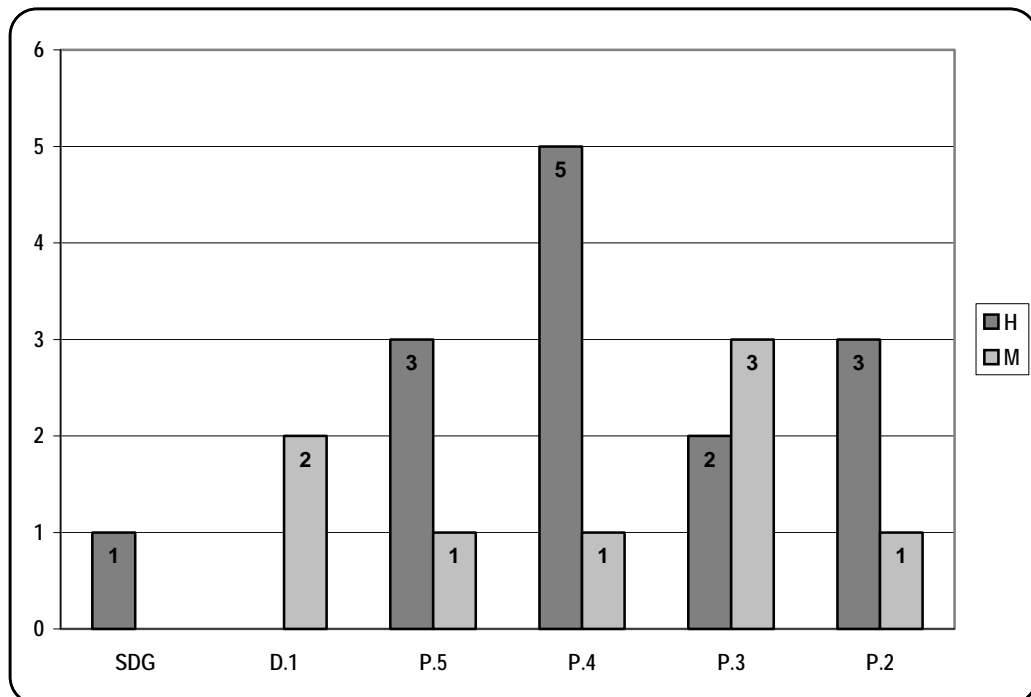

Contratación total: 22.

Gráfico VII. Distribución por edad y sexo del personal contratado entre el 1.º de enero de 2005 y el 31 de diciembre de 2005 en la categoría de los servicios orgánicos y grados superiores (personal ordinario)

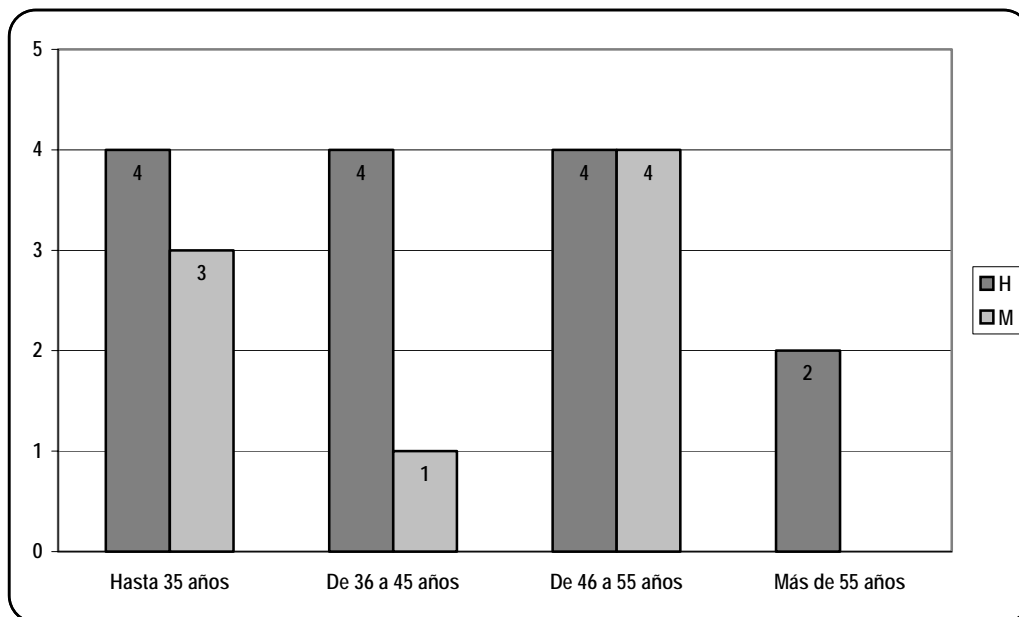

Contratación total: 22.